



IMAGERIE MÉDICALE | INFORMATIQUE MÉDICALE | SOLUTIONS TI EN SANTÉ

Christie Innomed Inc.

Synapse 5

Guide de référence rapide

Synapse – Guide de référence rapide

- 1- Ouvrez une session Windows avec votre compte personnel.
- 2- Ouvrez Synapse en double-cliquant sur l'icône Synapse du bureau ou dans votre Citrix



- 3- Dans la fenêtre internet qui s'ouvre, cliquez simplement sur Connexion à Windows à la place.
- 4- L'écran principal de Synapse est divisé en 2 sections : la section de gauche détaille les listes de travail et l'écran de droite permet de saisir les critères pour initier une recherche.
- 5- L'utilisation de la liste **Tous les examens** est recommandée puisqu'elle vous permet d'accéder à tous les examens archivés.

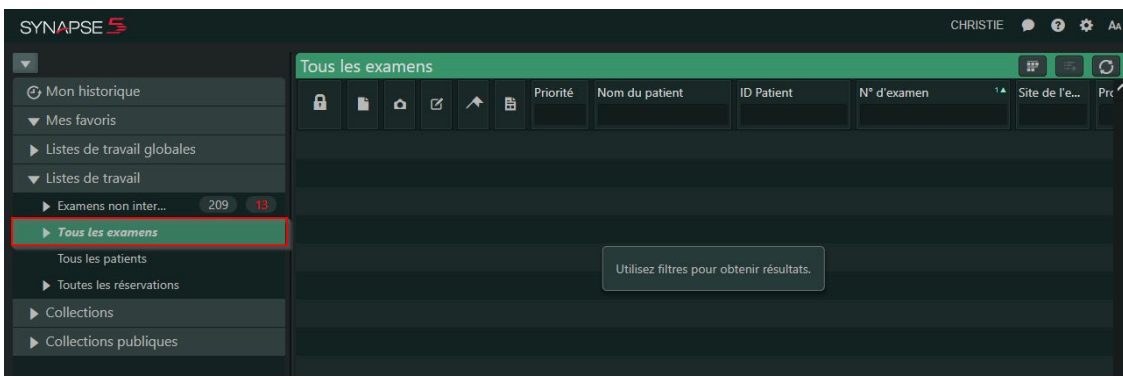

- 6- Saisir un ou plusieurs critères afin de cibler l'examen à consulter. Exemple de critères :
 - Nom, Prénom du patient
 - ID Patient
 - Date/Heure de l'examen
 - Modalité (CR, CT, MR, US, RF, NM...)

The screenshot shows the search results for 'Tous les examens'. The table has columns for 'Priorité', 'Nom du patient', 'ID Patient', 'N° d'examen', 'Protocole', 'Date/Heure de l'examen', and 'Modalité'. The search criteria 'test' is entered in the 'Nom du patient' field.

Priorité	Nom du patient	ID Patient	N° d'examen	Protocole	Date/Heure de l'examen	Modalité
R	Test, Patient	0052520	20181023-00101	POUMONS	23/10/2018 10:39:35	CR
R	Test, Patient	0052520	20181023-00201	GENOUX DROIT ET GAUCHE	23/10/2018 10:40:24	CR
R	Test, Patient	0052520	20181023-00202	JAMBES DROITE ET GAUCHE	23/10/2018 10:40:25	CR

- 7- Pour visualiser les images, double-cliquez sur la ligne de l'examen ou faites un clic droit. Vous accéderez à un menu vous permettant de visualiser les images, le rapport ou le sélecteur de séries.

Tous les examens		
Nom du patient	ID Patient	N° d'examen
	2000041	834
Ouvrir le visualiseur Ouvrir PowerJacket Ouvrir le sélecteur de série Rapports Notes Documents		

Fonctions du Visualiseur :



- 1- Les séries de l'examen ainsi que l'historique du sujet sont affichés dans le Sélecteur de séries situé dans la section supérieure de la fenêtre (1).
- 2- Pour faire défiler les images, utilisez la molette de la souris ou les clés suivante/précédente du clavier.
- 3- Pour naviguer entre les séries, utilisez les boutons  de la barre d'outils Synapse ou cliquez-glissez les séries à partir du Sélecteur de séries
- 4- Les icônes de la barre d'outils Synapse permettent la visualisation du rapport et du PowerJacket.

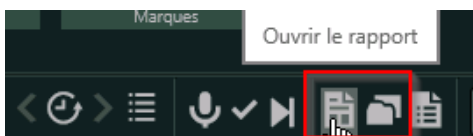

- 5- Un clic droit sur une image affichera un menu contextuel qui permet l'accès à plusieurs outils dont les fonctions de Zoom et de mesures.

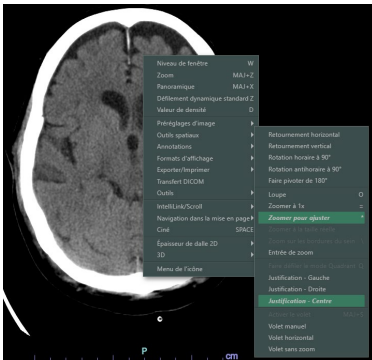

- 6- Pour fermer le Visualiseur, cliquez sur le « X » situé au coin supérieur droit de l'écran. L'écran principal de Synapse sera de nouveau affiché.