1) Inscrire votre nom d'utilisateur et votre mot de passe

2) Vous avez ici la vue d'ensemble. Cliquez sur le nom du patient et ensuite sur le bouton « clinique » pour avoir accès à toutes les informations.

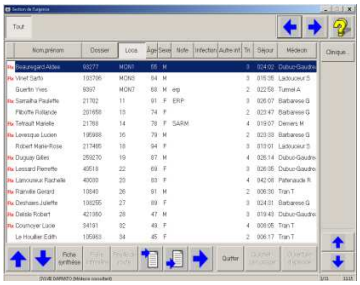

3) C'est la fenêtre qui va ouvrir après avoir appuyé sur le bouton « clinique ». De cette vue, vous pouvez consulter les signes vitaux, les signes neuro, les dosages et les notes infirmières.

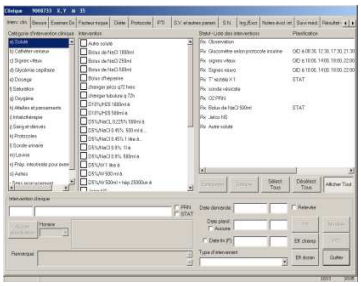

4) Tous les signes vitaux qui ont été pris depuis l'arrivée du patient sont notés ici. De plus, si vous préférez, vous pouvez cliquer sur « graphique » et vous obtiendrez les mêmes informations mais sous forme de graphique.

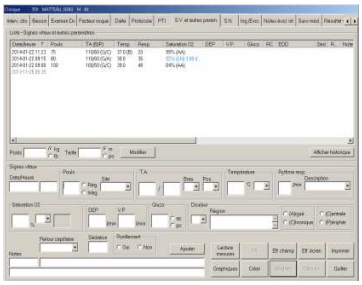

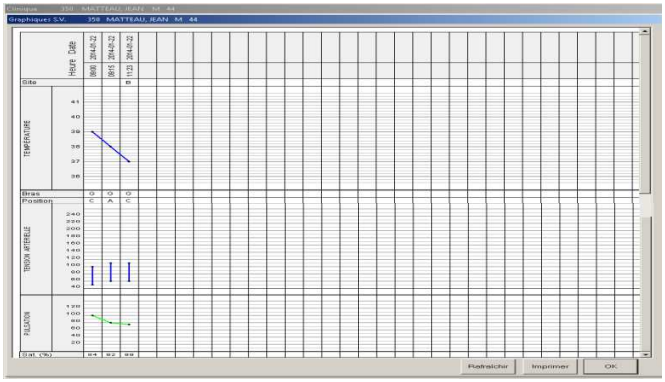

5) De plus, pour les signes neuros, vous cliquez sur « S.N. » et vous pourrez les consulter.

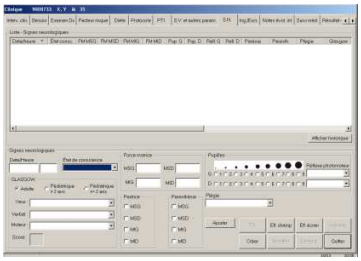

6) Pour consulter les dosages, vous cliquez sur « Ing./exc. ».

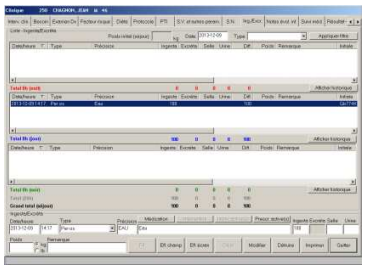

7) Enfin, en cliquant sur les notes infirmières, vous aurez accès à celles-ci.

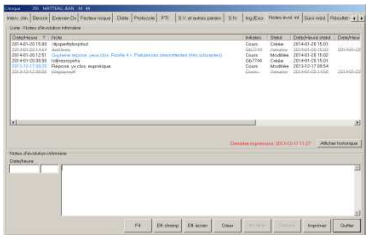

8) Si vous avez besoin de support, n'hésitez pas à consulter l'horaire des super-utilisateurs affichés sur la porte du bureau des consultants.