

Centre intégré
de santé
et de services sociaux
de la Montérégie-Est



Direction de l'enseignement universitaire et de la recherche

IMPAX

La DEUR c'est ici!

Afficher le compte-rendu dans la zone texte:

Lorsque vous êtes dans la zone image,
cliquer une fois sur l'onglet
« TEXTE »; le compte-rendu de
l'examen apparaîtra sous la barre
lorsqu'il sera fait.

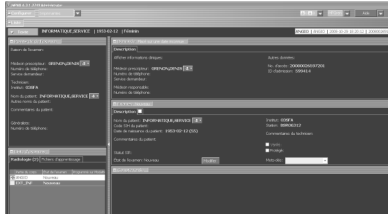

Le compte-rendu affiché est celui qui est
précédé d'un icône avec un œil à gauche

de l'historique du patient

Vous pouvez retourner à la zone image
en cliquant à nouveau sur l'onglet
« TEXTE »

*Coordonnées des technologies respon-
sables PACS au CHPB*

Poste 82957

téléchasseur 82014-2-2

Connexion

Recherche simple

Type de modalités

Affichage des images

**Affichage du compte-
rendu**

Logiciel Impax

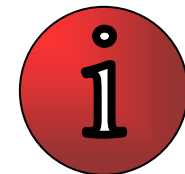

Guide rapide

Lancer Impax & Connexion:

Double-cliquer sur icône 'Impax Client'



Entrer votre nom d'utilisateur et votre mot de passe.

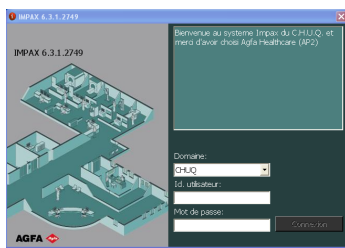

Assurez-vous d'être sur le domaine régional 16

Liste des modalités pour recherche:

| | |
|-----------|--------------------------|
| CR | Radiographie standard |
| RF | Fluoroscopie |
| CT | Tomodensitométrie (Scan) |
| XA | Angiographie |
| US | Ultrasonographie (Écho) |
| MR | Résonance magnétique |
| NM | Médecine nucléaire |
| DO | Doppler |
| OT | Autre |

Utiliser la "Recherche Simple":

Cliquer sur le mot Rechercher et inscrire le numéro de dossier du patient sous « Id.patient »

ATTENTION; vous devez inscrire le préfixe du centre hospitalier avant le numéro de dossier

Site : CHPB PB

Site: HCLM CL

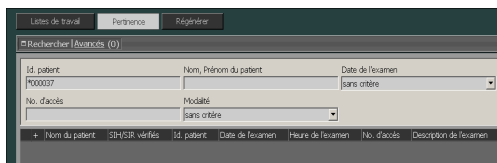

Les résultats de votre recherche s'afficheront.

| No. du patient | Id. patient | Modalié | Date de l'examen | Heure de l'examen | No. d'accès | Description de l'examen |
|-------------------|-------------|---------|------------------|-------------------|-------------|-----------------------------|
| BECHTEREV, CROHN | 000013 | CR | 2003-11-23 | 16:00 | AGFA022 | RX SACRUM |
| BLANCHETTE, BRUNO | 000014 | CR | 2003-11-22 | 02:02 | AGFA026 | RX CHEST |
| BLUE, PETER | 000015 | CR | 2002-01-04 | 12:18 | AGFA027 | RX ABDOMEN |
| BROWN, BRENT | 000018 | CR | 2003-04-02 | 16:24 | AGFA033 | RX FOREARM |
| BROWN, BRENT | 000018 | CR | 2003-04-02 | 19:24 | AGFA034 | RX FOREARM |
| BROWN, WARRICK | 000019 | CR | 2004-11-01 | 15:49 | AGFA035 | RX COMPLETE SPINE |
| BUSH, ROSE | 000020 | CR | 2003-01-16 | 11:05 | AGFA036 | RX SKELETAL SURVEY ONE AREA |
| CALLAWAY, GOLF | 000024 | CR | 2003-11-23 | 19:38 | AGFA051 | RX FEMUR |

Pour trier les colonnes de résultat de la recherche selon un critère particulier, cliquer sur n'importe quel entête de colonne.

| No. du patient | Id. patient | Modalié | Date de l'examen | Heure de l'examen | No. d'accès | Description de l'examen |
|-------------------|-------------|---------|------------------|-------------------|-------------|-----------------------------|
| BECHTEREV, CROHN | 000013 | CR | 2003-11-23 | 16:00 | AGFA022 | RX SACRUM |
| BLANCHETTE, BRUNO | 000014 | CR | 2003-11-22 | 02:02 | AGFA026 | RX CHEST |
| BLUE, PETER | 000015 | CR | 2002-01-04 | 12:18 | AGFA027 | RX ABDOMEN |
| BROWN, BRENT | 000018 | CR | 2003-04-02 | 16:24 | AGFA033 | RX FOREARM |
| BROWN, BRENT | 000018 | CR | 2003-04-02 | 19:24 | AGFA034 | RX FOREARM |
| BROWN, WARRICK | 000019 | CR | 2004-11-01 | 15:49 | AGFA035 | RX COMPLETE SPINE |
| BUSH, ROSE | 000020 | CR | 2003-01-16 | 11:05 | AGFA036 | RX SKELETAL SURVEY ONE AREA |
| CALLAWAY, GOLF | 000024 | CR | 2003-11-23 | 19:38 | AGFA051 | RX FEMUR |

Afficher ensuite les images de l'examen désiré en double-cliquant sur la ligne correspondante à cet examen

Zone image:

Vous pouvez maintenant visionner les images et vous servir des outils pour la modification.

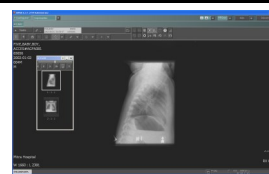

Note: Aucune de ces modifications n'est conservée à la fermeture de l'examen

Quelques outils pratiques:

Contraste/brillance: Permet de modifier la luminosité et le contraste de l'image

Un clic **gauche** de souris accroche l'outil...

Un 2^e clic **gauche dans l'image** active l'outil.

Bouger la **souris** pour modifier votre contraste et/ou brillance

Un 3^e clic gauche fixe votre choix de contraste et/ou brillance

Zoom: Agrandit ou réduit les images de manière incrémentielle.

Un clic **gauche** de souris accroche l'outil...

Bouger la **roulette** pour augmenter ou diminuer l'agrandissement

Une fois le zoom fait; maintenir le bouton gauche de la souris enfoncé pour naviguer dans l'image.

Un clic droit de souris « referme » l'outil

Rectangle de grossissement; Effectue un zoom sur une zone bien spécifique de

Afficher les séries disponibles; Ouvre la palette Séries disponibles.

Inverser; Permute les zones de blanc et de noir dans une image.

Mesures de distance; Mesure la distance entre deux points.

Rapport de mesures; Crée une mesure de rapport de deux lignes sur une image.

Mesure d'angles; Mesure les angles d'une image.

Rotation vers la droite; Fait pivoter l'image de 90 degrés vers la droite.

Rotation vers la gauche; Fait pivoter l'image de 90 degrés vers la gauche.

Choisir le format d'écran; Définit l'organisation des images, séries et examens en colonnes et en lignes sur un moniteur de

Remettre les images à l'état initial; Rétablit toutes les images de l'examen

Aide; Ouvre la page d'accueil de la Base de connaissances d' IMPAX Client.